

Mémo : Orientation en médecine générale des cas possibles Covid-19 en Sarthe

Mise à jour : 24 mars 2020

QUI DÉPISTER ?

- Personne à risques adulte et enfant (Cf. fiche critères)
- Professionnels de santé **AVEC** signes cliniques marqués l'empêchant de travailler



APPEL D'UN PATIENT

- Conseils téléphoniques à privilégier
- Si besoin d'une évaluation médicale : favoriser la **téléconsultation** ou la **consultation** sur plage horaire dédiée

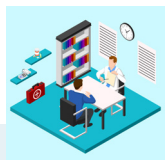

CONSULTATION D'UN PATIENT AU CABINET MÉDICAL

ORIENTATIONS

SI SIGNE DE GRAVITÉ

☛ **Appel au 15**

SI CRITÈRE D'HOSPITALISATION

☛ **Appel au 15**

Si dyspnée, foyer pulmonaire à l'auscultation :

- Réévaluation médicale à J7
- Si patient autonome/consignes : autosurveillance et appel toutes les 48h (IDE ou médecin)
- Si patient non autonome, appel quotidien (IDE ou médecin)

SI INDICATION DE DÉPISTAGE (Cf. fiche critères)

- Uniquement dans les centres CovAmbu72 référencés (n°unique pour programmation de rdv)

CONTACTS SELON LE PROFIL DES PATIENTS

☛ **ADULTE** avec facteur de risque ou professionnels de santé hors CHM :
Appel médical au numéro CovAmbu72 : **02 43 74 10 48**

☛ **PROFESSIONNELS DE SANTÉ CHM**
Appel au 15 pour organiser le dépistage au CHM

☛ **ENFANT (-18 ans)** avec facteur de risques :
Appel au 15 pour organiser le dépistage au CHM

PAS DE CRITÈRES DE DÉPISTAGE

- Conseils d'isolement et d'hygiène
- Conseil d'appel au 15 si aggravation des symptômes
- Si le patient est professionnel de santé : poursuite du travail avec port du masque chirurgical jusqu'à J2 sans symptômes

Le patient ne vient pas directement de lui-même et n'appelle pas le Centre CovAmbu72.



CovAmbu72
Numéro unique - Du Lundi au Samedi - 8h/18h

02 43 74 10 48